芸術のまち、しんゆり

区民が支える「芸術のまち」

新百合ケ丘が「芸術のまち」と呼ばれるのは、人為的・計画的なまちづくりによってそのように作られたから。しかし文化と言い芸術と言ってもハコモノだけでは絵に描いた餅。芸術に親しみ、支えている区民がいてこそ、計画倒れではない芸術のまちとして発展しています。麻生で公演する音楽や演劇等が「ここのお客はレベルが高い」と言うのは、伊達ではないのです。

麻生市民館 MAP E
万福寺1-6-2 ☎044-951-1300
新百合ケ丘エルミロード MAP F
上麻生1-4-1
琴平神社 参集殿 MAP G
王禅寺東5-46-15 ☎044-988-0045

区民ランドフェスティバルでのイベントの様子

昨年の麻生文化祭

区内の音楽団体が集結 麻生音楽祭

6月7日から7月12日まで、麻生市民館で開催される麻生音楽祭。区内の音楽団体が日ごろの成果を発表し、音楽を通じた交流を図るためにスタートしたもので、ことしで30周年を迎えます。問い合わせ☎044-965-3370麻生区地域振興課。

▼6月7日午後1時、3時 オープニングイベント―名曲が多い町、金管手作り合奏エルミロード
▼13日午前10時 スクールコンサート―小学校・高校12校が参加、30周年記念式典を記念演奏
▼14日午後1時30分 アンサンブルのつどい―21団体が参加
▼7月1日午後1時 かなでようあさおの響き―中学校9校が参加
▼5日午後3時 ファミリーコンサート―長田晃人の指揮と麻生フィルハーモニー管弦楽団の合唱。観覧希望者は6月5日までに往復葉書に応募者(一枚4人まで)と住所・電話番号を「ファミリーコンサート希望」と書き、〒215-8570麻生区役所地域振興課内音楽祭実行委員会事務局まで申し込み。
▼12日午後1時 コーラスのつどい―23団体が参加

お隣さんはアーティスト? 町内会で展覧会も

1月に開催された、王禅寺地区自治会・町内会の合同による展覧会

芸術家アートをたしなむ住民が多いのも麻生区ならでは。今年は区内で「絵のほかに、町内会・自治会単位で展覧会を開くところもあり、お隣さんが実はプロの芸術家だった、ということも珍しくない。町内会・自治会の垣根を越えて、地域のアーティストたちが集まって、ぜひ楽しんでほしいです。」と話す。

6月3～7日午前10時～午後5時には、王禅寺東の琴平神社参集殿で芸術作品展「絵のほかに、町内会・自治会単位で展覧会を開くところもあり、お隣さんが実はプロの芸術家だった、ということも珍しくない。」が開催されます。白ろも画家である宮崎の志村幸男さんの作品をはじめ、絵画、写真、陶芸、彫刻、染織など地域のアーティストたち約30人の作品が展示されます。問い合わせは☎044-988-0045。

川崎市アートセンター

万福寺6-7-1（新百合ケ丘駅北口から徒歩3分） MAP H
☎044-955-0107 FAX044-959-2200 受付／9:00～
E-mail info@kawasaki-ac.jp
HP http://kawasaki-ac.jp

新百合ケ丘駅から歩いて3分、ガス灯がともる新百合山手中央通りの入り口にある、「芸術のまち・しんゆり」の核となる施設のひとつ

『マジック・イン・ムーンライト』

アートセンターは、ミニシアター「アルテリオ映像館」と小劇場「アルテリオ小劇場」に分かれています。

アルテリオ映像館

5月30日公開『妻への帰路』は、中国の名匠チャン・イーモウ監督が、ある手紙をコン・リーを主演に据えて描く、運命に翻弄された愛の物語。同じく30日からは、ウディ・アレンの新作『マジック・イン・ムーンライト』。1920年代のコートダジュールを舞台にイギリス人マジシャンとアメリカ人占い師が織りなすロマンチックコメディ。

6月には韓国・映画監督として高い評価を受けているイ・チャンドンの最新作『オアシス』、カンヌ国際映画祭審査員賞。

アルテリオ小劇場

ミュージカル、演劇、舞踊、落語、ジャズ、ライブ、講演等の「しんゆり寄席」など、舞台芸術を「見て楽しめるだけでなく、「参加して」楽しまれる体験できるワークショップ。

劇団わが町 劇団公演「ザ・チェーホフ」より

川崎市アートセンター
新宿や浅草、ミュージカルに歌舞伎やジャズ、もりだくさんでお待ちしています!
〒215-0004 川崎市麻生区万福寺6-7-1
TEL. 044-955-0107 FAX. 044-959-2200
E-mail. info@kawasaki-ac.jp 受付／9:00～
小田急線新百合ヶ丘駅北口より徒歩3分
http://kawasaki-ac.jp
川崎市アートセンター

生まれの若き天才、ダヴィッド・ドラン監督、主演ガスパール・ファント・ヴァンソング』（6日～）、主演・監督作『トム・アット・ザ・ファーム』（6日～）、監督作『Mommy／マミー』（20日～）、2014年ゆかりの映画・劇団わが町の活動なども行っています。

劇団わが町は2012年から活動を開始している劇団。小学生から70代まで、幅広い世代の区民ら約50人が所属しています。ことし5月には3作目となるオリジナル作品『ザ・チェーホフ』の公演が行われました。

お得なチケット発売中

しんゆりジャズスクエア

アルテリオ小劇場の定番イベントとなっている「しんゆりジャズスクエア」と「しんゆり寄席」で、気軽にジャズと落語が楽しめるようにと、お得な割引チケットを販売しています。

ジャズスクエアの「サポーターズチケット」は、4枚一組で1万円、1回分の料金がお得になります。しんゆりでは、4枚1組6000円の「プレミアムチケット」と設枚1組1万2000円の「大人部屋チケット」、プレミアムチケットは1回分、大人部屋は4回分の料金がお得です。いずれも、ひとりで使うことも友達を誘って一度に複数枚を使うこともできるのがうれしい。

▼しんゆりのジャズスクエア
6月5日・8月14日・10月2日・11月27日・2016年1月29日・3月25日（全7公演）
▼しんゆり寄席
6月27日・7月19日・8月29日・9月26日・10月18日・11月28日・12月19日・2016年1月23日・2月27日・3月26日（7月は日曜日、他は全て土曜日）

計画的なまちづくり、大学や芸術施設、そしてそれを支える区民たち……。たくさんの要素が集まって成り立っている「芸術のまち・しんゆり」。新しく区民になった人たちにも知ってほしい、芸術関連施設の情報をまとめました。

昭和音楽大学

南校舎 MAP A
上麻生1-11-1
北校舎 MAP B
万福寺1-16-6 ☎044-953-1121

南校舎

2007年に新百合ケ丘に移転してきた、「芸術のまち・しんゆり」の象徴ともいえる大学

演劇、声楽、作曲といった音楽家の育成はもちろん、舞台スタッフや企画マネジメントなど演劇面での人材育成にも力を入れているのが特徴です。また、本格的劇場「テアトロ・ジーリオ・ショウワ」や「ユリホール」を設置し、コンサートや公開講座などを精力的に開催しています。

テアトロ・ジーリオ・ショウワ

コンサート・公開講座

▼5月30日 SHOWA ミュージックカフェ＆アノトリオ＆音楽ー会場＝ユリホール チケット＝一般1600円、学生1000円
▼6月13日 昭和ウインドオーケストラ会場＝テアトロ・ジーリオ・ショウワ チケット＝一般1600円、学生1000円
奏会―会場＝テアトロ・ジーリオ・ショウワ チケット＝一般1800円、学生1000円
▼6月13日 テアトロ・ジーリオ・ショウワ・オーケストラ特別演奏会＝「オーケストラで聴く懐かしのあの曲と映画音楽」―会場＝テアトロ・ジーリオ・ショウワ チケット＝全席指定S席3500円、A席2500円、学生1000円

コンサート・公開講座の詳細は、「昭和音楽大学」のホームページか、☎044-953-9465公開センターへ。

オープンキャンパス開催

7月5日にオープンキャンパスを開催します。入場は無料。音楽大学への進学を考えている方だけではなく、保護者の参加も可。学食・カフェ体験、キャンパス見学、入試・奨学金・キャリア支援に関する説明会を実施します。

夏期全国演奏

7月5日にオープンキャンパスと同時に「夏期講習会」を開催します。オープンキャンパス・講習会情報の詳細は、「昭和音楽大学」のホームページか、お問い合わせ☎0120-36-6465へ。

学生によるミュージカル公演

さらに8月4日～7日は「夏期講習会」も開催します。オープンキャンパス・講習会情報の詳細は、「昭和音楽大学」のホームページか、お問い合わせ☎0120-36-6465へ。

日本映画大学

白山キャンパス MAP C
白山2-1-1 ☎044-328-9123
新百合ケ丘キャンパス MAP D
万福寺1-16-30 ☎044-951-2511

白山キャンパス

昭和音大とともに、芸術のまち・しんゆりを特徴付ける

1977年に映画監督の今村昌平が設立、1989年に新百合ケ丘に移転と同時に専門学校（日本映画学校）を母体とし、2011年に大学として開学しました。開学以来、学生の交流などを通じて学術研究の発展に寄与を図っています。

授業風景

■高校生向けオープンキャンパス―6月14日・7月19日

シニア向け体験講座「学長大学」

同大では俳優や脚本家育成・企画のある映像制作技術・演出の人材育成で、50歳以上の方を対象に、講座レッスンや体験講座を通じた学びの場として「学長大学」50歳からはじめる俳優体験」を開催しています。

これは、講座期間は3年間で、2年目以降は年度ごとに1月から開講しています。6月度からの参加も可能です。全12回のレッスンを通して、俳優は勿論、生涯教養にもなります。

問い合わせは☎03-3437-8324 映画芸術科。

シニア向けの「俳優大学」

（同大の教養講座）

▼第68回カンヌ国際映画祭で、最新教育が解説を担当した「海辺のカイヤム」（監督・脚本・編集・主演ベルナール・ラプラス）監督がゲストに。
▼安岡章治教授プロデュースの新作ドキュメンタリー映画「武田ロックンロール」が6月2日に新宿で封切。監督・安岡章治教授が公開。

（同大の学術講座）

▼2015年度カンヌ国際映画祭で、最新教育が解説を担当した「海辺のカイヤム」（監督・脚本・編集・主演ベルナール・ラプラス）監督がゲストに。
▼安岡章治教授プロデュースの新作ドキュメンタリー映画「武田ロックンロール」が6月2日に新宿で封切。監督・安岡章治教授が公開。

（同大の学術講座）

▼武田鉄矢入門ナリオコンクールにおいて大賞を受賞された今村の後継者と大学の教育・日本映画専門学校卒業生の講演。
▼今井友樹監督のドキュメンタリー映画「鳥の道を越えて」が第59回科学者会議年会での「科学者会議賞」（最優秀賞）を受賞。
▼ケラリーノ・サンドロヴィッチさんが第40回毎日一人芸劇賞で「演劇賞」を受賞。

百合ケ丘駅直近！ リピーター続出！
皆様のリラクゼーション空間
疲れをすっきり解消
百合ケ丘駅前の"つばケア整体院"が人気を呼んでいる。駅から徒歩30秒という近さと、明るくきれいな室内でリラックスしたひとときを過ごすことができると、リピーターも多いとか。ポイントや紹介キャンペーンなどの特典も多く、有名人も通う実力派。中国・日本で10年以上の経験を持つ院長が、人間の身体を知り尽くしたプロの技で、本来人間が備わっている自然治癒力の働きを高め、より健康に近い身体作りをサポート。気もみ・肩もみ・どちらにも対応してくれる。
旅や友達同士で体のケアをしてみてはいかが。
こんな悩みに
腰・首・肩・中・膝・足・指などの痛みや、肩こり、寝違え、ぎっくり腰、坐骨神経痛、ヘルニア、神経痛、メタボ、自律神経失調症、顔面マヒ、五十肩など
初夏のキャンペーン中！（6月末日まで）
●整体コース60分（初回のみ）4,320円→2,980円
●全身整体コース90分（1回のみ）6,480円→5,300円
●整体60分＋足つぼ30分（1回のみ）7,560円→5,800円
●整体90分＋足つぼ45分 10,800円→8,800円
●全身リンパオイルコース90分 8,100円→7,700円
●リンパオイル60分＋足つぼ30分 9,500円→7,700円
2回目まで
メディ・あさおを見たと言うと
料金（税込）
整体コース 30分 2,160円
整体コース 60分 4,320円
足つぼコース 30分 3,240円
リンパオイルコース 60分 6,260円
ダイエットコース 60分 6,260円
耳つぼ（シール） 1回 1,080円
営業時間／9:00～22:00 年中無休
麻生区百合丘1-1-26 駅前横山ビル201
整体師（経験者）募集中！
整体を学びたい方ご相談ください
つばケア整体院
☎044-281-3804 予約制
ケータイでルートを調べてご覧ください
バスロータリー
ゆらストア
百合ケ丘駅

今月の詰碁 №8
初級 黒先白死
解答は6面

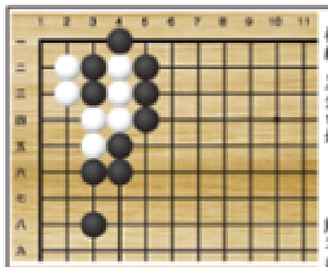

出典『詰碁五の会』http://www.syougo.jp/
出題 あさお囲碁友の会

身近な地域の情報をお寄せください
TEL.044-951-2001
FAX.044-951-2212
E-mail : mado@madonews.co.jp
（株）メディスタ くらしの意新開社
www.madonews.co.jp